

ՀՀ ԿԵՐԱՔՆՆԻՉ ՔՐԵԱԿԱՆ ՊԱՏԱՐԱՆԻ ԿԱՐԶԱԿԱՆ ՇԵՆՔԻ
ԿԵՐԱՆՈՐՈՊԱՄԱՆ ՆԱԽԱԳԻԾ

ՆԱԽԱԿԱՇԻԿ

ՀԱՅՅԵՒ Բ. ԵՐԵԿԱՆ, ԳԱՐԵԳԻՆ ՆԺԴԵՀ ՓՈՊՈՑ 23

ՊԱՏԿԻՐԱՏՈՒ ՀՀ ԲԱՂԱՔՇԻՆՈՒԹՅԱՆ ՆԱԽԱՐԱՐՈՒԹՅՈՒՆ

ԵՐԵԿԱՆ 2016



ՏԻՏՈՒՄԱԹԵՐՈԹ

ՀՀ ԿԵՐԱՔԵՆՆԻՉ ՔՐԵՍԱԿԱՆ ՂԱՏԱՐԱՆԻ ԿԱՐԶԱԿԱՆ ՇԵՆՔԻ
ԿԵՐԱՆՈՐՈՂՈՒԹՅԱՆ ՆԱԽԱԳԻԾ

ՀԱՍՑԵՒ Բ. ԵՐԵՎԱՆ, ԳԱՐԵԳՈՆ ՆԺՂԵՃ ՓՈՐՈՑ 23

ՊԱՏՎԻՐԱՍՏՈՒ ՀՀ ԲԱՆԿԱՔԵՐԱՆՈՒԹՅԱՆ ՆԱԽԱՐԱՎՈՐՈՒԹՅՈՒՆ

ՆԱԽԱՅԱՇԻԿ

ՆԱԽԱԳԾԻ ԹՈՂԱՐԿՈՂ

«ԷՅ ՎԻ ԷՆ ԳՐՈՒՂ» ԱՊՈ

ՏՆՕՐԵՆ

Ա. ՆԻԿՈՅԱՆ

ՆԱԽԱԳԾԻ ԳԵ

Ա. ՄԱՐՏԻՈՍՅԱՆ

ԵՐԵՎԱՆ 2016

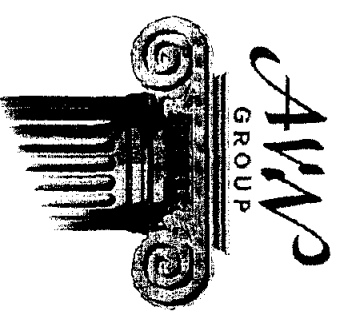

ԲԱՑԱՏՐԱԳԻՐ

ՀՀ վերաքննիչ դատարանի վերջական շենք /ք. Երևան, փ. Գարեգին Նժդեհ 23/

Նախահաշիվը կազմված է ներկայացված ծավալաթերթի հիման վրա

Հինարարական աշխատանքների արժեքը հաշված է ըստ շինարարական նորմաների արժեքի հաշվարկման կարգի, ՀՀ Կառավարության թիվ. 879-Ն որոշման 14.07.2011թ.

Ուղղակի ծախսերի վրա հաշվարկված են՝

Վերադիր ծախսեր	
Շահույթ	13.3%
Ժամանակավոր կառույցներ	11.0%
Կլիմայական պայմանների ազդեցություն	0.80%
Զնախատեսված աշխատանքների պահուստային միջոցներ	0.48%
Ավելացված Արժեքի Հարկ	3.00%
	20.0%

Միավոր գներ

1. Աշխատավարձի հաշվարկը կատարված է՝	
1984թ. նորմատիվային աշխատատարության հիման վրա, ընդունելով շինարարությունում գրառված բանվորների միջին (ամսական) աշխատավարձը 2016թ օգոստոս ամսվա համար - (դրամ)	219 414.0
կիրառելով համապատասխան հաշվարկվող ինդեքսը	1267.556
2. Մեքենաների շահագործման ծախսերի հաշվարկը կատարված է՝	
1984թ. նորմատիվային ծախսի հիման վրա	
կիրառելով համապատասխան հաշվարկվող ինդեքսը	2640.50
3. Նյութերի արժեքների հաշվարկը կատարված է՝	
1984թ. նորմատիվային ծախսի հիման վրա կիրառելով հետևյալ գործակիցները	
Նյութերի տեղափոխման, (տրանսպորտային) ծախսեր	Գ = 1.057
Նորմատիվներով չհաշվարկվող, (ոչ հիմնական) նյութեր	Գ = 1.05
Նյութերի պահեստավորման և նախապատրաստման ծախսեր	Գ = 1.02

ՀԱՇՎԱՐԿՈՒՄ ԸՆԴՈՒՆՎԱԾ ԳՆԵՐ

Հաշվարկներում՝ օգտագործված շինարարական նյութերի և պատրաստվածքների գները ընդունված են

ՀՀ Ֆինանսների նախարարության «ԳՆԱԳՈՅԱՑՄԱՆ ՎԵՐԼՈՒԾԱԿԱՆ ԻՆՖՈՐՄԱՑԻՈՆ ԿԵՆՏՐՈՆ»

ՊՈԱԿ-ի կողմից հրատարակված գների 2016 թ-ի ՕԳՈՍՏՈՍ ամսվա / թիվ 08 / ինֆորմացիոն տեղեկատուից:

Կազմեց՝



Գ.Քեզիրջյան

<< >> << >> 2016 թ.

ԱՄՓՈԲ ՆՍԻՏԱՐԱՇԻԿ

ՀՀ վերացմանը դատարանի վերջական շեմք /Բ. Երևան, փ. Գաղեզին Նտրեի 23/

Հ/Հ	Նախառաջ, եւ հաշվարկների համադրումներ	Գումարների, օբյեկտների, աշխատանքների եւ ծախսերի անվանումներ	Նախառաջվա արժեքը հազ. դրամ				Ընդամենը հաշվարկների արժեքը
			շին. աշխատանք- ներ	մոնտաժ, աշխատանք- ներ	սարքավոր- ումների, կախույթի եւ գույքի	այլ ծախսեր	
1	2	3	4	5	6	7	8
		ԳՈՒՄԱՐ 2.					
		Հիմնարարության հիմնական օբյեկտներ					
1	Տեղային նախառաջի 1	Համաշինարարական աշխատանքներ	2 126.4	0.0	0.0		2 126.4
		ԸՆԴԱՄԱՐՆԵՐ ԳՈՒՄԱՐ 2	2 126.4	0.0	0.0	0.0	2 126.4
		ԳՈՒՄԱՐ 8.					
		Ժամանակակից շենքեր եւ կառույցներ					
2		0.80% ժամանակակից շենքեր եւ կառույցներ	17.0	0.0	0.0	0.0	17.0
		ԸՆԴԱՄԱՐՆԵՐ ԳՈՒՄԱՐ 8	17.0	0.0	0.0	0.0	17.0
		Ընդամենը 1-8 գումարներ	2 143.4	0.0	0.0	0.0	2 143.4
		ԳՈՒՄԱՐ 9.					
3		Այլ աշխատանքներ եւ ծախսեր					
		0.48% Կլիմայական պայմանների ազդեցություն	10.3	0.0	0.0	0.0	10.3
		ԸՆԴԱՄԱՐՆԵՐ ԳՈՒՄԱՐ 9	10.3	0.0	0.0	0.0	10.3
		Ընդամենը 1-9 գումարներ	2 153.7	0.0	0.0	0.0	2 153.7

1	2	3	4	5	6	7	8
		գլուխ 10.					
4		ստորագիտող ձեռնարկության (հիմնարկության) տնօրենության (տնօրենի կամ հիմնարկության գլխավոր պատասխանատուի եւ հեղինակային հաղորդագրություն)					
	1.80%	Տեխնիկական հաղորդագրություն				38.8	38.8
	0.6%	Հեղինակային հաղորդագրություն				12.9	12.9
		ԸՆԴԱՄԵՆԸ գլուխ 10				51.7	51.7
5		Ընդամուրդը 1-12 գլուխ	2 153.7	0.0	0.0	51.7	2 205.4
	3.0%	Չստորագրված աշխատանքների եւ ծախսեր պահեստային փրօցներ	64.6	0.0	0.0	1.6	66.2
6		ԸՆԴՀԱՄԱՐԻՉ	2 218.3	0.0	0.0	53.2	2 271.5
	20%	Ավելացված արժեքի հարկ	443.7	0.0	0.0	10.6	454.3
7		ԸՆԴՀԱՄԱՐԻՉ	2 662.0	0.0	0.0	63.9	2,725.848

Նախագծի գլխ. ճարտարապետ

Ա. Սարգիսյան

Նախարարի կազմեց

գ. Բեգիշյան

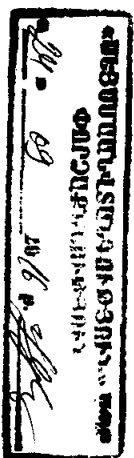
1	2	3	4	5	6	7	8	9	10	11	12	13	14	15	16	17
												մածիկ ունիկերայ	կգ	0.55	19.9815	0.282
14	8-603-1	Ավանդանածված է. լուսատուների տեղադրում	հատ	13	0.63	0.799	0.009	0.024	0	0.8223	10.69				0	
15	11-190	Հատակների իրականացում լածիկացված 8մ հաստությամբ մանրահատակից ալյումնեղ	քմ	36.33	0.54	0.684	0.04	0.106	3.6653	4.4554	161.86	Լածիկացված մանրահատակ	քմ	1.05	38.1465	3.08
16	11-273	ՄԴՖ-ից շրիշակների տեղադրում h=100	գծմ	33.7	0.151	0.191	0.002	0.005	0.7959	0.9926	33.45	ՄԴՖ-ի շրիշակ h=100	գծմ	1.01	34.037	0.696
17	8-140 15-1	ՀԱՅՎԱԾ 2 Վերանորոգման ծավալներ Սրբերանների իրականացում 200 մմ բետոնե բրիկներից	լմմ	7.7	3.36	4.259	0.92	2.429	14.189	20.878	160.76	9/շաղարի	լմմ	0.11	0.847	26
18	8-150 15-6	Բլիկների անցքերի ԼԳավադում B-15 դասի բետոնով	լմմ	0.08	1.18	1.496	0.3	0.792	30.774	33.062	2.64	բետոնե բրիկ 200 մմ կրիդիլայատ	լմմ	0.004	492.8	0.15
19	8-59 7-3	Սրբերանների անդամավորում Ac I Փ8 և A500C Փ8 ամրամնեղով	տմ	0.07	54.3	68.83	1.38	3.644	382.14	454.61	31.82	սնդրան Ac I Փ8	տմ	1	0.07	337.5
20	15-250-1 Ար15-55 9	Լոր շարված պատերի երկկերանանի բարձրորակ պլազ գաջի շաղարիով	քմ	77.1	1.5	1.901	0.1555	0.411	0.8344	3.1463	242.58	գաջ	տմ	0.0325	2.50575	21.67
21	15-660 168-3	Պատերի ներկում լատեկսային ներկով	քմ	212.5	0.41	0.52	0.009	0.024	0.7749	1.3183	280.15	նեղի լատեկս	կգ	0.63	133.875	0.858
22	15-661 168-4	Առատադրների ներկում լատեկսային ներկով	քմ	95.5	0.516	0.654	0.01	0.026	0.7876	1.4681	140.20	նեղի լատեկս	կգ	0.63	60.165	0.858
23	գվիկ	Անտադրայատե բրիկով, 60 մմ հաստությամբ, 4+4 կրիկաշերտ ապակեփաթերով, սպիտակ փեղկերով դեմերի տեղադրում	քմ	1.89	0	0	0	0	36.667	36.667	69.30	մածիկ ունիկերայ	կգ	0.55	52.525	0.282
24	գվիկ	Անտադրայատե բրիկով, 60 մմ հաստությամբ, 4+4 կրիկաշերտ ապակեփաթերով, սպիտակ փեղկերով պատումանների տեղադրում իջված ծառ/	քմ	2.32	0	0	0	0	22.25	22.25	51.62			1	2.32	
25	11-135	Վերանորոգման սպիկների իրականացում	քմ	20	1.08	1.369	0.05	0.132	6.7834	8.2844	166.69	Վերանորոգման սպիկ տուրն	քմ	1.02	20.4	5.3
26	15-92 15-3	Վերանորոգման սպիկներից շրիշակների տեղադրում h=100 մմ շարված պատի հատված/	քմ	2.63	2.19	2.776	0.020	0.053	6.917	9.7457	25.63	Վերանորոգման սպիկ	քմ	1.03	2.7089	5.3
27	շուկա	Պոմերի ապակիների ձգեցում ինքնակայուն բաղանջով	քմ	18.90		0.152	0	0	2.2645	2.4166	45.67	ինքնակայուն բաղանջ	քմ	1	18.9	2
28	8-603-1	Ավանդանածված է. լուսատուների տեղադրում	հատ	9	0.63	0.799	0.009	0.024	0	0.8223	7.40					

1	2	3	4	5	6	7	8	9	10	11	12	13	14	15	16	17.0
	ԸՆԴԱՄԵՆԸ										1 690.79					

Այդ քվիտ
Աշխատավարձ

601.00

Մեքենաների շահագործում

73.85

Կյութեր

Ընդամենը

1 690.79

1 015.93

13.3% վերադրվող ծախսեր
Ընդամենը

224.88

1 915.67

11.0% Շահույթ

210.72

2 126.39

Ընդամենը

Կազմեց

Գ.Բեգիրյան



ՀՀ ՎԵՐԱՔՆՆԻՉ ՔՐԵԱԿԱՆ ՂԱՏԱՐԱՆԻ ՎԱՐՉԱԿԱՆ ՇԵՆՔԻ
ՎԵՐԱՆՈՂՈՂԱՄԱՆ ՆԱԽԱԳԻԾ

ՀԱՍՑԵՔ. Բ. ԵՐԵՎԱՆ, ԳԱՐԵԳԻՆ ՆժԴԵՀ ՓՈՂՈՑ 23

ՊԱՏՎԻՐԱՏՈՒ ՀՀ ԲԱՊԱՔԱՇԽՆՈՒԹՅԱՆ ՆԱԽԱՐԱՐՈՒԹՅՈՒՆ

ԵՐԵՎԱՆ 2016



ՏԻՏՈՒՄԱԹԵՐԻՔ

« ԿԵՐԱՔՆՆԻՉ ՔՐԵՍԿԱՆ ԴԱՏԱՐԱՆԻ ԿԱՐԶԱԿԱՆ ՇԵՆՔԻ
ԿԵՐԱՆՈՂՈՂԱՄԱՆ ՆԱԽԱԳԻԾ

ՀԱՅՏԵ Բ. ԵՐԵՎԱՆ, ԳԱՐԵԳՐԻՆ ՆԺԴԵՀ ՓՈՂՈՑ 23

ՊԱՏԿԻՐԱՏՈՒ ՀՀ ՔԱՂԱՔԱՇԻՆՈՒԹՅԱՆ ՆԱԽԱՐԱՐՈՂՈՒԹՅՈՒՆ

ԳԱՐՏԱՐԱՊԵՏԱՇԻՆԱՐԱՐԱԿԱՆ ՄԱՍ

ՆԱԽԱԳԻԾԻ ԹՈՂԱՐԿՈՂ

«ԷՅ ՎԻ ԷՆ ԳՐՈՒՊ» ՄԴԸ

ՏՆՕՐԵՆ

Ա. ՆԻԿՈՅԱՆ

ՆԱԽԱԳԻԾԻ ԳԵ

Ա. ՄԱՐՏԻՐՈՍՅԱՆ



ԵՐԵՎԱՆ 2016





ՀԱՅԱՍՏԱՆԻ ՀԱՆՐԱՊԵՏՈՒԹՅՈՒՆ
ՔԱՂԱՔԱՇԽՈՒԹՅԱՆ ՆԱԽԱՐԱՐՈՒԹՅՈՒՆ
ԼԻՑԵՆԶԻԱՅԻ ՆԵՐՂԻՐ

N 13298 - 01

(լիցենզիայի և Ներդրի հաճախները)

«ԷՅԿԻՆ ԳՐԻՊ» ՍՊԸ

(տաճակներում և անվանումը և ժամանակը անձնագրային տվյալները)

ԱՐԱ ՍԱՐԿԻՈՒՅԱՆ AB 0485332, ԳԵՎՈՐԳ ԲԵԶԻՐՅԱՆ AM 0419511

(տաճակներում և անվանումը և ժամանակը անձնագրային տվյալները)

ՔԱՂԱՔԱՇԽԱԿԱՆ ՓԱՏԱԶԹԵՐԻ ՄԵՆԿՈՒՄ ԵՎ ՓՈՐՁԱՔՆՆՈՒԹՅՈՒՆ՝ ԲՆԱԿԱՆ, ՀԱՄԱՐԱԿԱԿԱՆ ԵՎ ԱՐՏԱԴՐԱԿԱՆ

(տրոհման համարը)

23.09.2011թ.

(տալու ամսաթիվը)

ԳՐԱԴՐՈՒՄԵՐՈՒԹՅԱՆ ՓԱՏԱԿԵՏԸ՝

ԱՐԱՄԱԿԵՏ

ՀՀ ՔԱՂԱՔԱՇԽՈՒԹՅԱՆ ՆԱԽԱՐԱՐՈՒՄ

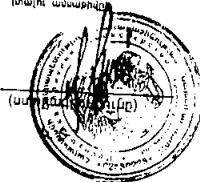

Կ. ԿԱՐԿԱՆՅԱՆ

(անուն և ազգանուն)

Ներդրիը վավերական է լիցենզիայի առկայության դեպքում

ԵՐԵՎԱՆԻ ՔԱՂԱՔԻ ԳԱՐԵԳԻՆ ԼԺՔԵՂԻ ՓՈՐՈՑԻ ԹԻՎ 23 ՀԱՅՏԵՈՒՄ
 ՀՀ ՎԵՐՔՆԵՐԻ ԶԻՐԱԿԱՆ ՊԱՏԱՐԱՆԻ ՎԱՐՉԱԿԱՆ ՇԵՆՔԻ ՎԵՐԱԿԱՆՈՒԹՅԱՆ ԵՐԱՐԱՐՈՒԹՅԱՆ ԻՊԿԱՆԱՑՄԱՆ

ԺԱՄԱՆԱԿԱՑՈՒՅՑ

	3 ՕՐ	6 ՕՐ	9 ՕՐ	12 ՕՐ	15 ՕՐ	18 ՕՐ	21 ՕՐ	24 ՕՐ	27 ՕՐ	30 ՕՐ
1. ՆԱԽԱՐԱՐԱՅԱԿԱՆ ԱՇԽԱՏԱՆՔՆԵՐ	—									
2. ՔԱՂԱՔԱՆ ԱՇԽԱՏԱՆՔՆԵՐ	—	—								
3. ՄԻՋՊՈՐՏՆԵՐԻ ԻՊԿԱՆԱՑՄԱՆ ԱՇԽԱՏԱՆՔՆԵՐ		—	—	—						
4. ՄԱԿԻ ԱՇԽԱՏԱՆՔՆԵՐ			—	—	—	—	—			
5. ԴՐՆԵՐԻ ՏԵՂԱԴՐՄԱՆ ԱՇԽԱՏԱՆՔՆԵՐ				—	—					
6. ԽՃԵՆԴՐԱԿԱՆ ՑԱՆՑՐԻ ՄՈՒՏԱԺՄԱՆ ԱՇԽԱՏԱՆՔՆԵՐ					—	—	—			
7. ՀԱՐՈՎՈՐՄԱՆ ԵՎ ՀԱՏԱԿԱՆԵՐԻ ԻՊԿԱՆԱՑՄԱՆ ԱՇԽԱՏԱՆՔՆԵՐ					—	—	—	—	—	—
8. ԵՐԼ. ՄԻՔԻ ՏԵՂԱԺՐՄԱՆ ԱՇԽԱՏԱՆՔՆԵՐ									—	—

ՏՎՈՐԵՆ

Handwritten signature

24 09 16

ՀՀ Վերաքննիչ քրեական դատարանի վարչական շենքի վերանորոգման շինարարական աշխատանքների կատարման համար անհրաժեշտ պահանջներ

ՀՀ Վերաքննիչ քրեական դատարանի վարչական շենքում վերանորոգման շինարարական աշխատանքներն իրականացնելու համար անհրաժեշտ է

- Պայմանագրի շրջանակներում շինարարության իրականացման համար պահանջվող լիցենզիաները ըստ համապատասխան ոլորտի տրվող լիցենզիայի ներդիրի՝
ա) բնակելի, հասարակական և արտադրական
- Պայմանագրի կատարման համար պահանջվող տեխնիկական միջոցներ
Ինքնաթափ մեքենա (տիպը՝ ցանկացած) – 1 հատ
- Պայմանագրի կատարման համար պահանջվող մասնագիտական ռեսուրսներ
Աշխատակազմում պետք է ընդգրկված լինեն առնվազն 1 հոգուց բաղկացած
ինժեներատեխնիկական անձնակազմ՝ ինժեներ-շինարար որակավորումով՝ առնվազն
5 տարի մասնագիտական աշխատանքային փորձով
- Շենքի Կապալի օբյեկտի, դրա առանձին մասերի (կոնստրուկցիաներ և այլն) և
օգտագործված նյութերի երաշխիքային ժամկետներին ներկայացվող նվազագույն
պահանջներ սահմանել մեկ տարի:
- Շինարարության տևողությունը սահմանել պայմանագրի կնքման օրվանից ըստ
ժամանակացույցի:

«ԷՅ ՎԻ ԷՆ ԳՐՈՒՊ» ՍՊԸ տնօրեն՝

Ա. Նիկոյան

Նախագծի ճարտարապետական մասի կազմը

Գ/Գ	ԳՃԱՐԴԵՐԻ ԱՆՎԱՆՈՒՄԸ	ԹԵՐԹ
1	ՏՐՏՈՍԱԹԵՐԹ	0
2	ՆԱԽ. ՃԱՐՏ. ԿԱԶՄ ԲԱՅԱՏՐԱԳԻՐ	1
3	ԵՐԱՊՐԱՐԱԿԱՆ ՕՐԿՈՒՑԱՅԻՆ ԳՐԱՅԻՆ	2
4	ԵՐԱՊՐԱՐԱԿԱՆ ԵՎ ԲԱՆ.ԴԱՄԱՆ ԱՇԽԱՏԱՆՔԱՆԵՐԻ ՃԱՎԱՆԵՐ	3
5	ՀԱՏՎԱԾ 1. ԶՄՓԱՐԱԿԱՆ ՀԱՏԱԿԱԳԻԾ Ս 1:100	4
6	ՀԱՏՎԱԾ 2. ԶՄՓԱՐԱԿԱՆ ՀԱՏԱԿԱԳԻԾ Ս 1:100	5
7	ՀԱՏՎԱԾ 2. ՀԱՏԱԿԱԳԻԾ Ս 1:100	6

Քաղաքապետ

Ք. Երեվան, Կ. Սարգսյան փողոց հ. 5 շենք, ԿճՌԲԵԿ դատարանի վարչական շենքի վերամուտքում /պատվիրատու՝ ՀՀ Քաղաքաշինության նախարարություն/ : Մշակված է համաձայն ՀՀ Քաղաքաշինության նախարարության հետ կնքված 03.05.2016թ. N «ՔՆ-ՊԸԱԸԶԲ-16/29» պայմանագրի:

Հատկագծային (տեղումները մշակված են համաձայն պատվիրատուի արաջարանքի պահպանելով նորմատիվային պահանջները:

հատված 1

Նախատեսվում է քանդել աշխատանքային պատերի և առաստաղի հարողոված մակերևույթը և փայտե շրիշակները: Պատերը և առաստաղը ներկվել (լատեքսային ներկով, իսկ հատակին տեղադրել 10մմ հաստությամբ, 33 դասի լամինացված մանրատախտակ, ինչպես նաև տեղադրել 80մմ բարձրությամբ շրիշակներ: հատված 2

Նախատեսվում է 200մմ հաստությամբ պենզաբոլով ընդհանուր տրսից արամենացնել դափիճ: Նոր շարված պատը երկկողմանի սկսել գաջի սվաղով, քանդել դափիճի պատերի և առաստաղի գոյություն ունեցող հարողոված մակերևույթը: Պատերը և առաստաղը ներկվել (լատեքսային ներկով, իսկ հատակին 500x500մմ չափերի կերամիզոբանիտե սվաղը նորոգել և մասնակի փոխարինել: Նախագիծը համապատասխանում է ՀՀ օրենսդրության և նորմատիվ տեխնիկական փաստաթղթերի պահանջներին:

Ն.Գ.Գ.

Ա. ՄԱՐՏԻՈՍՅԱՆ

Ն.Գ.Գ. Գ.Գ.Գ. Գ.Գ.Գ.

		Ն.Գ.Գ.		Ա. ՄԱՐՏԻՈՍՅԱՆ	
«ԷՅ ՎԻ ԲՆՈՒՄ» ՍՊԸ		Նախագծի ճարտարապետական մասի կազմը		ՄԱՐՏԱԿԱՐԻ 3.13298	

ՔԱՆՈՒՄԱՆ ԾԱՎԱԼՆԵՐ

Աշխատանքի անվանումը	Չափ միավոր	Քանակ	Ծանոթություն
Հատված 1			
1. Պատերի հարդարված մակերևույթի քանոն	մ ²	86.56	
2. Սրատառի հարդարված մակերևույթի քանոն	մ ²	36.33	
3. Փայտե շրջանների ապամոնտաժում	ՊՃ/Մ	33.7	
4. Լուսատուների և տիկնեղի ապամոնտաժում ու պահեստավորում	ՀԱՏ	13	
Հատված 2			
1. Պատերի հարդարված մակերևույթի քանոն	մ ²	135.4	
2. Սրատառի հարդարված մակերևույթի քանոն	մ ²	95.5	
3. Կերամոցումների վնասված հատվածի քանոն	մ ²	20.0	
4. Նոր շարվող պատի տակ կերամոցումների քանոն	մ ²	2.2	
5. Լուսատուների /առատառի և պատի/ ապամոնտաժում ու պահեստավորում	ՀԱՏ	9	

ՇՆՆԱՐԱՐԱԿԱՆ ԾԱՎԱԼՆԵՐ

Աշխատանքի անվանումը	Չափ միավոր	Քանակ	Ծանոթություն
Հատված 1			
1. Պատերի ներկում /ստենդային ներկով	մ ²	86.56	
2. Սրատառի ներկում /ստենդային ներկով	մ ²	36.33	
3. Լուսատուների և տիկնեղի տեղադրում	հատ	13	
4. Հատվածների իրականացում /ածխատեղ	մ ²	36.33	
5. ՄՂՆ շրջանների տեղադրում	ՊՃ/Մ	33.7	
Հատված 2			
200նմ հաստությամբ բետոնե բլոկների իրականացում ավազակիրով	մ ²	38.5	ամրում A500c - 70կգ բետոն B12.5- 0.08մ ²
1. Նոր շարված պատի զանգի սկզբի ներկվող մասի/	մ ²	77.1	
2. Պատերի ներկում /ստենդային ներկով	մ ²	212.5	
3. Սրատառի ներկում /ստենդային ներկով	մ ²	95.5	
4. Մ/պ սպիտակ դրամ տեղադրում /բաց մաս/	մ ²	1.89	
5. Մ/պ սպիտակ պատուհանի տեղադրում /կլակ մաս/	մ ²	2.32	
6. Կերամոցումների տեղադրում	մ ²	20	
7. 100 նմ բարձրությամբ կերամոցումների շրջանների իրականացում /նոր շարված պատի հատված/	ՊՃ/Մ	26.3	
8. Դռների ապակիների մեծացում ինքնակշիռն քաղցկեղով	մ ²	18.9	
9. Ապամոնտաժված լուսատուների և տիկնեղի տեղադրում	ՀԱՏ	9	

«ՄԵՅԻՍՏՐԱՆԻՏԻՆԳ-ԴԻԶԱՅՆ» ՊԲԸ
ՓԲԸԱԳՆՆԱՆԱԳՅԱՆ

20 թ.

ՀՀ ՎԵՐԱԿԱՆԱԳՐՈՒՄԻ ՊԵՏԱԿԱՆ ՊԵՏԱԿԱՆ ԿԱԶՄԱՆԻՏԻՆԳ-ԴԻԶԱՅՆ ՊԲԸ
ՀԱՅԿԵ Ք. ԵՐԿՐԱՆԱԳՐՈՒՄԻ ՆՈՐԱԴՐՈՒՄ 23
ՊԵՏԱԿԱՆ ՎԵՐԱԿԱՆԱԳՐՈՒՄԻ ՀԱՅԿԵ Ք. ԵՐԿՐԱՆԱԳՐՈՒՄԻ ՆՈՐԱԴՐՈՒՄ 23

ՃԱՆՈՒՄԱՆ ԾԱՎԱԼՆԵՐԻ ՄԱՍԻՆ
ՃԱՆՈՒՄԱՆ ԾԱՎԱԼՆԵՐԻ ՄԱՍԻՆ
ՃԱՆՈՒՄԱՆ ԾԱՎԱԼՆԵՐԻ ՄԱՍԻՆ



«ԷՅ ԿԵ ԳՐԱԿ» ՄԻՋ
ՏՆՈՐԵՆ ԱՆԿԱԳՐԱՆ

Շինարարական և քանդակաշինական

ԱՐԴԱՐԱՐՈՒՄ 3.13298

Ճառված 2. չափագրական հատվածով Ս 1:100

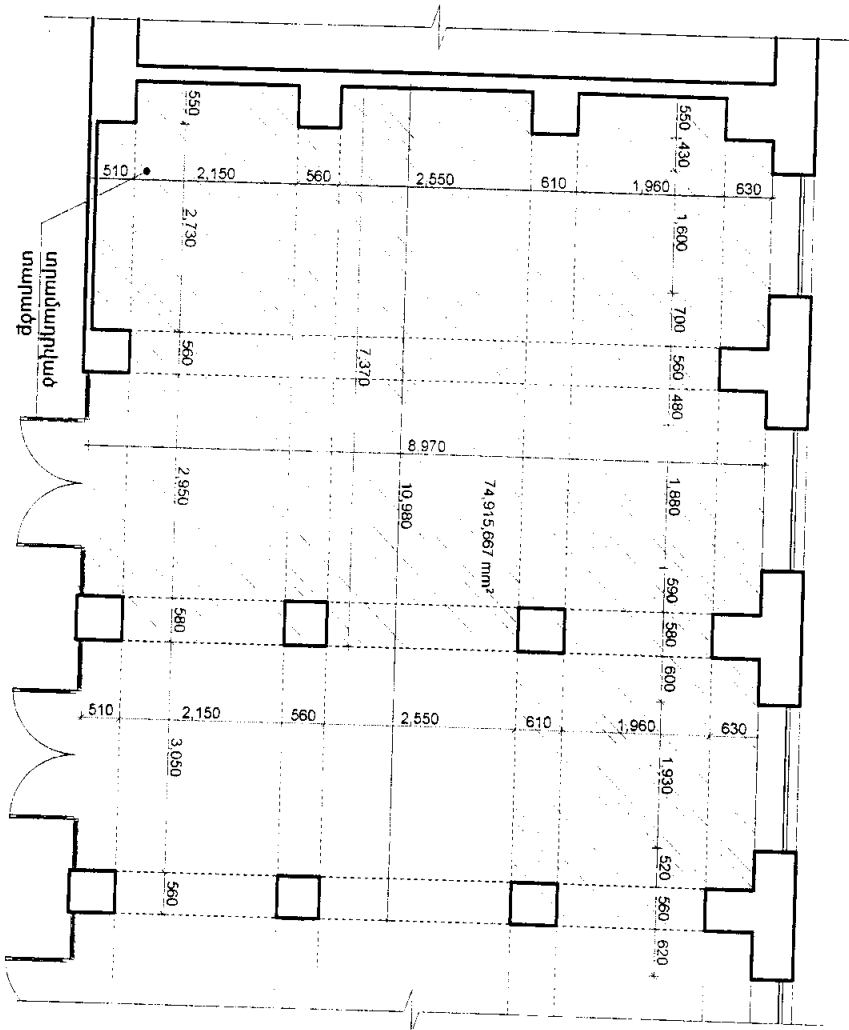

Լ Գ Ե

Ա ՍԱՐԳՍԻԱՆ

«ԷՅ ՎԻ ԷՆ ՎՈՐՈՂ» ՍՊԸ
ՏՆՈՐԵՆ ԱՆՎԻԶՈՐ

ՀՀ ՎԵՐԱԶՆԱԴՐՈՒՄ ԲՈՒՆԱԿԱՆ ՊԱՏԱՐԱՆՈՒ ԳՐԱԴՆԱԿԱՆ ԿՈՂՄԱՆԱՐԱՐՈՒՄԻ ՎԵՐԱԿՈՆԿՐԱԿԱՆ ԱՆՈՒՑՈՐԻՑ
ՉԱՍԵՐ Զ. ԵՐԵՎԱՆԻ ԳԱՐԵԳՐԱՆՈՐԵՐԻ ՔՈՐԱՅ 23
ՊԱՏԱՐԱՐԱՆՈՐ ՀՀ ԲՈՒՆԱԿԱՆԱՐԱՐՈՒՄԻ ԱՆՈՒՑՈՐԻՑ

ԳՐԱԴՆԱԿԱՆ ՏԱՐԱԿԱՐԱՐՈՒՄԻ ԱՄՍ

Ճառված 2. չափագրական հատվածով
Ս 1:100

ԱՐՏՈՒՄԲԻՐ Դ.13298

ՓՈՒԼ
ՍԼ
ԹԵՐԻՐ
4
ԹԵՐԹԵՐ
5

Ճառված 2. հատվածով U 1:100

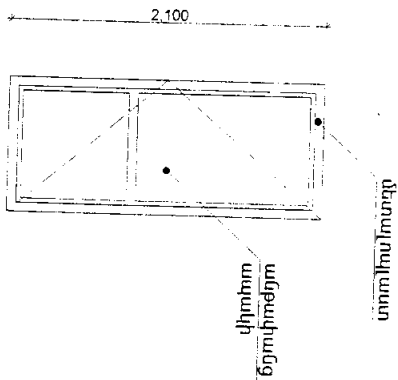
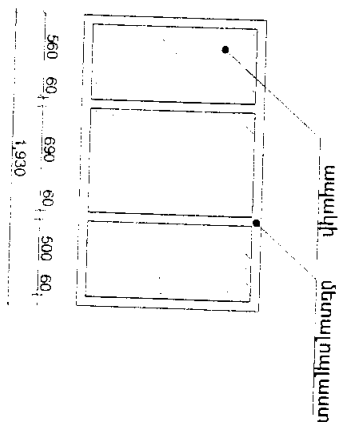
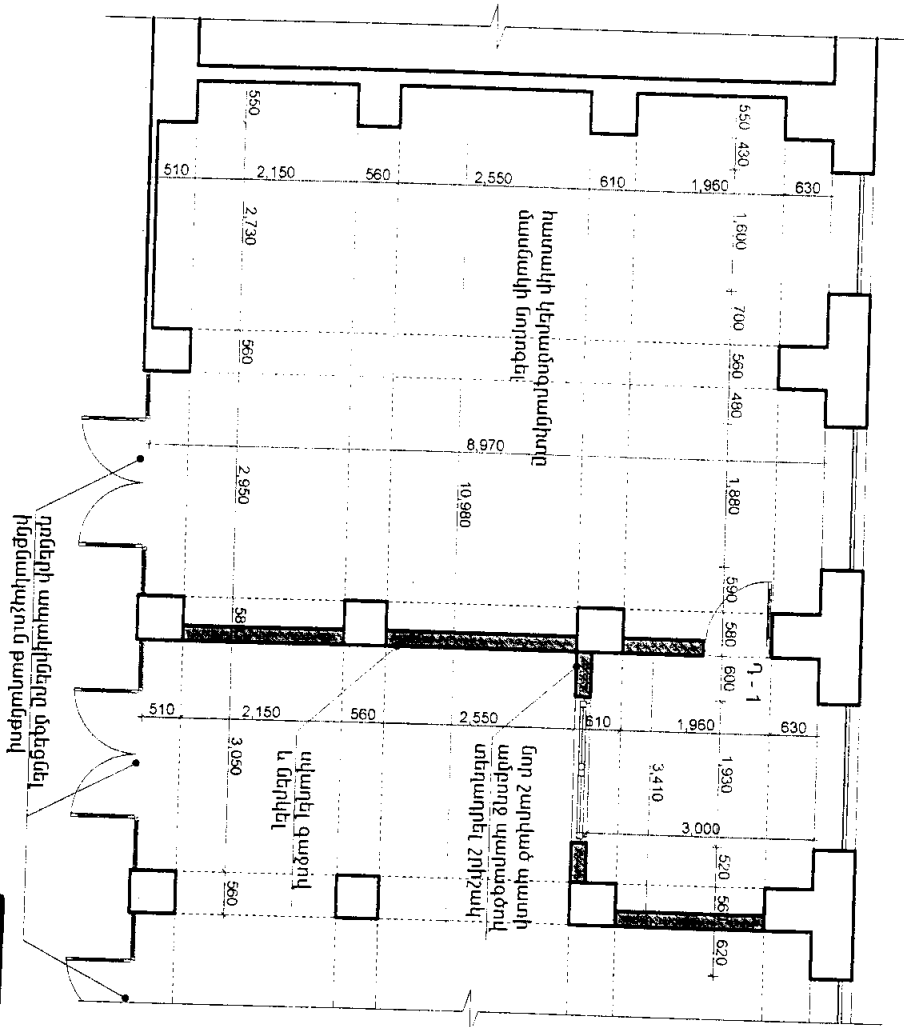

«ՄԵՅՈՒՄԱՆ-ԴԱՏՈՂԱԿԹՅՈՒՆ» ԲԲԸ
ՓՈՐՁԱԿՆԱՌԹՅՈՒՆ
 20 Բ



Ե.Գ.Ե.
 Ա.ՍԱՐԳՍԻԱՆ
 «ԷՅ ՓԻ ԷՆ ԳՐՈՒՊ» ՍՊԸ
 ՏՆՕՐԵՆ ԱՆԻՎԵՐՍԻՏԵՏ

ՀՀ ՎԵՐԱԽԱՐԱՅՈՒՄԻ ՊՐԵԿՏԱՆԻ ՊԱՏԱՐԱՆԻ ՎԵՐՋՈՒՄԱՆ ԴԱՏՈՂԱԿԹՅՈՒՆԻ ՀԵՏԵՐԱԿԱՆ ԴԱՏԱՐԱՆԻ ՀԱՆՐԱՊԵՏՈՒԹՅԱՆ ԱՐԽԱՆԻՔԻ
 ՀԱՅԿԻ Զ. ԵՐԵՎԱՆ, ԳԱՐԵԳՆԻ ԽՈՐՀՐԴ ՓՈՐՈՑ 23
 ՊԱՏԱՐԱՆԻ ՀՀ ԲԱՐՍԵՐԱՎԱՐՈՒԹՅԱՆ ԱՐԽԱՆԻՔԻ
 ԵՐԵՎԱՆԻ ՎԵՐՋՈՒՄԱՆ ԴԱՏՈՂԱԿԹՅՈՒՆԻ ՀԵՏԵՐԱԿԱՆ ԴԱՏԱՐԱՆԻ ՀԱՆՐԱՊԵՏՈՒԹՅԱՆ ԱՐԽԱՆԻՔԻ
 Ճառված 2. հատվածով
 U 1:100

ՄՐՏՈՒՄԻ Զ.13298